# Outils pour les entreprises

Territoire composé de nombreuses entreprises, la Communauté urbaine propose différents outils financiers, fonciers ou d'accompagnement afin que chaque entreprise puisse se développer au mieux.

# EN SAVOIR + SUR LES OUTILS DE LIMOGES MÉTROPOLE

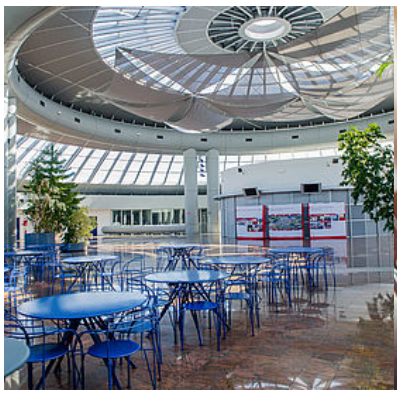
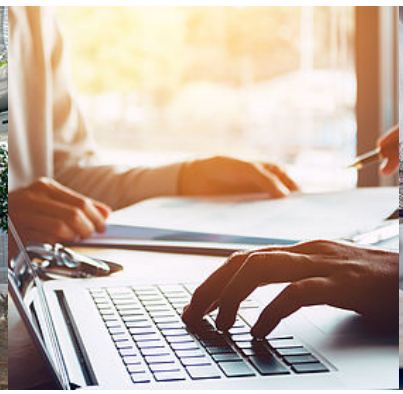

### Offre foncière et immobilière

Le territoire de Limoges Métropole regroupe de nombreux atouts en matière de foncier pour permettre aux entreprises de s'installer et de prospérer.

### Accompagnement financier

Territoire composé d'un tissu économique riche, Limoges Métropole propose notamment des aides directes ainsi qu'une politique d'exonération fiscale…

### Ingénierie d'accompagnement

Limoges Métropole dispose de toutes les ressources pour vous accompagner dans le développement ou l'installation de votre entreprise. Comment…

## Offre foncière et immobilière

Et si vous vous implantiez sur l'un des **parcs d'activités de Limoges Métropole !**

La Communauté urbaine propose une offre foncière diversifiée et de qualité (localisation, surfaces, prix, service, ...) dans un environnement propice au développement de votre entreprise.

Vous pouvez également choisir de vous implanter sur le **parc d'activités ESTER Technopole**, au sein duquel des **entreprises innovantes et industrielles** de toutes tailles (grands groupes, PME, Start-ups) sont regroupées. Ce site accueille **des lieux de recherche et de formation**, permettant de déployer d'autant plus les **synergies** et de **construire un réseau axé sur la collaboration et le partenariat**.

## Accompagnements financiers

Pour aider les entreprises à se développer, Limoges Métropole propose des **aides directes**, l'aide à la transformation numérique, l'aide à l'immobilier d'entreprises, l'aide au loyer et l'indemnisation des commerçants en cas de travaux impactants négativement leurs activités. D'autre part, la Communauté urbaine propose également aux entreprises plusieurs **dispositifs d'exonération de cotisation foncière des entreprises**. Ils peuvent être permanents ou temporaires, liés à la structure juridique, au secteur d'activité, à la zone d'implantation ou à l'âge de l'entreprise.

## Ingénierie d'accompagnement

Afin d'**aider chaque entreprise à se développer et à s'installer sur son territoire**, Limoges Métropole propose une ingénierie d'accompagnement. Vous pourrez en bénéficier, **quels que soient vos besoins**. La Communauté urbaine est là pour vous **apporter des réponses et solutions adaptées** : aide, conseil, orientation, appui matériel, soutien fin