

PROJET DE BUS À HAUT NIVEAU DE SERVICE DE LIMOGES MÉTROPOLE (BHNS)

Diagnostic archéologique sur le tracé prévisionnel de la ligne A

À compter du lundi 10 juillet 2023

Dans le cadre du projet Bus à Haut Niveau de Service de Limoges Métropole (BHNS), des travaux de diagnostic archéologique sont mis en œuvre sur le tracé prévisionnel de la Ligne A (nord – sud). Les prochains sondages débiteront à compter du lundi 10 juillet.

La Direction Régionale des Affaires Culturelles a prescrit un diagnostic archéologique préalablement à la réalisation du projet de BHNS (Ligne A). **Ce diagnostic est réalisé par l'INRAP** (Institut national de recherches en archéologies préventives). **Il consiste en des sondages à intervalles réguliers pour déterminer la présence d'éventuels vestiges. Le but est donc de prescrire, le cas échéant, des fouilles archéologiques** qui seraient à prévoir à l'occasion des travaux d'aménagement du BHNS.

La phase de diagnostic a débuté au cours du 1^{er} trimestre 2022 avec la mise en œuvre de détectations à l'aide d'un géoradar. Cette première phase doit être complétée par une série de reconnaissances par des sondages « intrusifs » répartis sur l'ensemble du tracé, avec un espacement entre chaque sondage de l'ordre de 70 à 80 mètres.

En pratique, ces sondages occasionnent la réalisation de tranchées d'une taille maximale de 10 mètres de longueur pour 2 mètres de large, et sont positionnés de manière à minimiser l'impact sur la circulation et les activités riveraines. La chaussée est ensuite remise en état.

Les prochains sondages seront effectués lors des mois de juillet et août, à compter du lundi 10 juillet 2023, pour une durée prévisionnelle d'un mois, hors intempéries, périodes caniculaires et aléas archéologiques. Ces sondages concernent les rues du centre-ville suivantes : Place Stalingrad et rue Turgot : du 10 au 28 juillet 2023 ; Rue Pétoniaud – Beaupeyrat : du 10 au 28 juillet 2023 ; Place d'Aine : du 31 juillet au 11 août 2023.



Circulation/Stationnement/Transports en commun

Pour la sécurisation des travaux, les rues concernées seront ponctuellement barrées à la circulation et le stationnement interdit. Des itinéraires de déviations seront mis en place.

Les conditions d'accès et les plans seront communiqués pour chaque secteur en amont des travaux.

Les lignes du réseau TCL impactées par les travaux seront également déviées. Les informations nécessaires seront communiquées par la STCLM en amont de chaque phase de travaux.

Pour tout renseignement, vous pouvez consulter notre site internet www.limoges-metropole.fr

Manon CASSEGRAIN



LIMOGES MÉTROPOLE

Tél : 05 55 45 78 65 / 06 62 89 77 71

Courrier : manon.cassegrain@limoges-metropole.fr

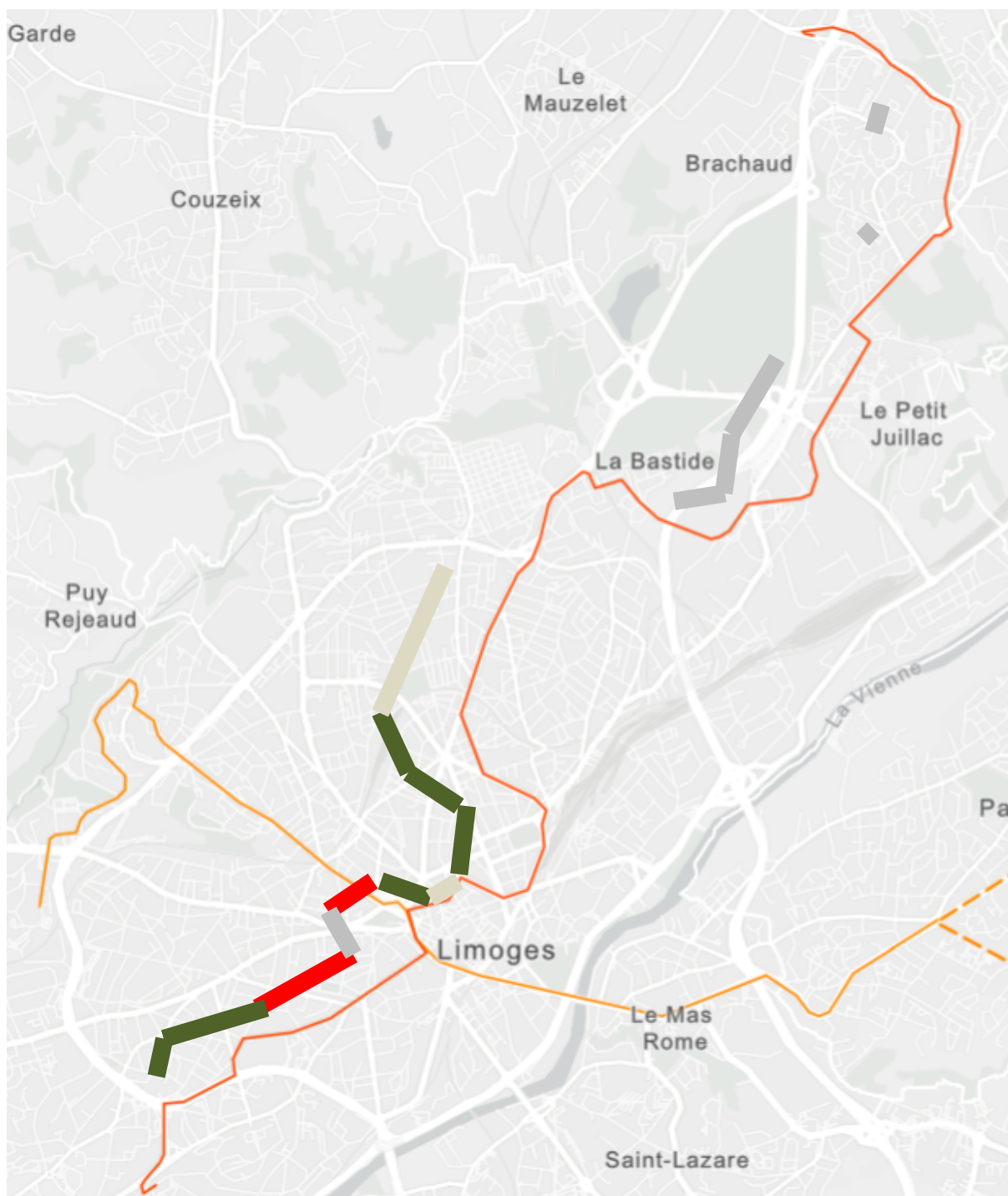
SONDAGES INRAP Ligne A – Plan d'intervention prévisionnel au 9/06/2023



-  Travaux réalisés en 2022 (45 sondages / 110)
-  Travaux réalisés en 2023 – 39 sondages (février – juin 2023)
-  Travaux Grandes vacances scolaires – Beaupeyrat – Place d’Aine – Turgot - Stalingrad 26 sondages (été 2023)