Limoges Métropole
Communauté urbaine

TERRITOIRE ZÉRO DÉCHET
zér GASPILLAGE

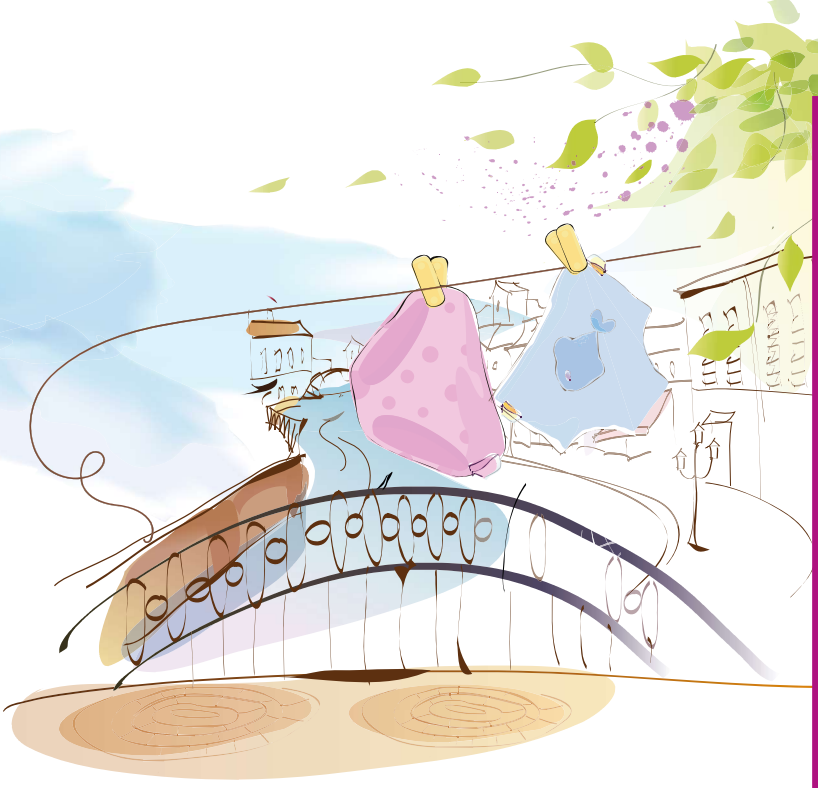

POUR LES JEUNES PARENTS

Culottes lavables pour bébés

La Communauté Urbaine vous aide à vous y mettre !

Sus aux idées reçues ! Opter pour les culottes lavables est plus simple qu'on ne le croit et permet de cumuler des atouts. Pour vous aider à passer le pas, la Communauté Urbaine est là et vous accompagne dans votre choix !

Les couches lavables n'ont que des avantages

- **Financiers :** Elles représentent un petit investissement au départ (et encore pas forcément si quelqu'un vous les prête !) très vite rentabilisé vu le cout d'un paquet de couches jetables !
  L'achat est d'autant plus rentabilisé si les couches servent pour un deuxième, troisième enfant. Elles peuvent également s'acheter (et se vendre) d'occasion.
- **Pour la santé :** La partie absorbante d'une couche lavable, en contact permanent avec la peau de bébé, est constitué de tissu (coton ou autre) et non de substances chimiques.
- **Environnementaux :** Moins de déchets dans les poubelles vertes = un meilleur cadre de vie.

Les culottes lavables, comment ça marche ?

Une couche lavable est constituée d'une partie absorbante en tissu, et d'une enveloppe imperméable. Ces deux parties sont fixées entre-elles de différentes manières (pression, couture, etc.) donnant lieu à un nombre différents de modèles de couches lavables.

Pour tourner sur une journée entière en couches lavables pour votre bébé, comptez environ 10 couches lavables et une machine à laver tous les jours, étendue plus rapidement que de sortir la poubelle de couches jetables !

La Communauté Urbaine me propose

- **Un kit constitué de 2 couches lavables 3-9 kg,** de leurs feuillets de protection, et de lingettes lavables à retirer à la Direction de la Propreté.
- **Le remboursement à hauteur de 30%** de votre facture de couches lavables avec un plafond de 100€. Ce remboursement n'interviendra qu'une seule fois par foyer.
- **+ Un guide pratique** pour tout connaître sur les couches lavables.

MARCHE À SUIVRE
Je passe aux culottes lavables !
- **Pour le kit :** je le retire à la Direction de la Propreté muni d'une pièce d'identité, d'un justificatif de domicile de moins de 3 mois et d'un certificat de naissance.
- **Pour le remboursement :** rendez-vous à la Direction de la Propreté, muni d'une pièce d'identité, d'un justificatif de domicile de moins de 3 mois, de votre facture et d'un RIB. Je peux également envoyer l'ensemble de ces documents par courrier postal avec la convention téléchargeable sur internet.

DIRECTION DE LA PROPRETÉ - 71, ROUTE DE NEXON - LIMOGES
N° vert (appel gratuit) : **0 800 86 11 11** - www.limoges-metropole.fr
Par courrier : **LIMOGES MÉTROPOLE** - 19, rue Bernard-Palissy - 87031 LIMOGES Cedex

Zéro déchet, Zéro gaspi !

ADEME

Aureil • Boisseuil • Bonnac-la-Côte • Chaptelat • Condat-sur-Vienne • Couzeix • Eyjeaux • Feytiat • Isle • Le Palais-sur-Vienne • Le Vigen • Limoges • Panazol • Peyrilhac Rilhac-Rancon • Saint-Gence • Saint-Just-le-Martel • Solignac • Verneuil-sur-Vienne • Veyrac