Gestion des déchets : nos missions

Primordiales pour un territoire durable, la prévention, la collecte et la valorisation des déchets sont gérées par Limoges Métropole.

Limoges Métropole assure la collecte, la valorisation et l'élimination des déchets sur son territoire. La Communauté urbaine gère à la fois le **ramassage des déchets ménagers résiduels**, recyclables et encombrants ainsi que le **ramassage des points d'apport volontaire** (PAV) disposés sur l'ensemble du territoire (verre, textile, piles…). Elle a pour prestataire la société Véolia.

Limoges Métropole gère également en régie les 11 déchèteries communautaires pour trier tous les **déchets inadaptés à la collecte en porte-à-porte**. Cela comprend les déchets verts, les gravats, les encombrants, les déchets dangereux, etc. Pour accéder à ces déchèteries, une carte d'accès unique est fournie aux habitants.

Limoges Métropole gère deux unités de valorisation des déchets, deux équipements stratégiques pour permettre aux citoyens de valoriser leurs déchets : le Centre de Recyclage et la Centrale Énergie Déchets.

- Créé en 1998 et modernisé en 2020, le **Centre de Recyclage** est un site respectueux de son environnement, qui sert à valoriser les déchets de la Haute-Vienne et d'une partie de la Creuse
- D'autre part, la **Centrale Énergie Déchets** est une usine d'incinération qui se situe à Beaubreuil, au Nord de Limoges, qui transforme les déchets résiduels en chaleur et en électricité.

Enfin, il est possible de visiter les équipements de Limoges Métropole: Centrale Énergie Déchets, Centre de recyclage, déchèterie Kennedy. Vous pourrez **observer** comment les déchets y sont traités. Ainsi, nous espérons **sensibiliser** chacun d'entre vous à l'importance de la prévention et la valorisation de nos déchets.

EN SAVOIR + SUR LA GESTION DES DÉCHETS

Collecte des déchets Limoges Métropole

Limoges Métropole oeuvre quotidiennement pour collecter les déchets sur les 20 communes de son territoire. Au-delà des ordures ménagères et des…

S'équiper de bacs

Limoges Métropole met à disposition des habitants de ses 20 communes des bacs de collecte des déchets et des composteurs. Un service gratuit qui a…

Réduire ses déchets

La Communauté urbaine a pour objectif de réduire la quantité de déchets sur son territoire. Pour y arriver, Limoges Métropole propose plusieurs…

Trier ses déchets

La Communauté Urbaine a pour mission de proposer à chaque usager de son territoire une solution facilitée pour trier ses déchets. Mais quels sont les…

Espace déchèteries

La Communauté Urbaine Limoges Métropole gère 11 déchèteries communautaires. Pour déposer des déchets spécifiques, les habitants doivent être munis…

Visites & manifestations

Publics scolaires, particuliers et entreprises, vous souhaitez découvrir ce que deviennent vos déchets après leur tri et leur collecte. Limoges…

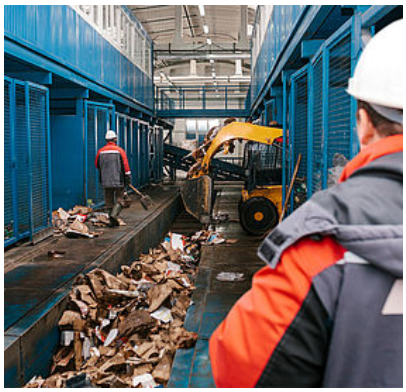

Espace entreprises

Vous êtes une entreprise ? Retro uvez toutes les informations po ur gérer le traitement de vos déc hets sur le territoire de la Comm unauté Urbaine…